The Wholesale For Asian Toko's and Restaurants

2016

Brands

NIHON SEAFOOD

GENKi

KANAGAWA

日本食研
NIPPON SHOKKEN

mizkan
Bringing Flavor to Life

海達屋
KAITATUYA

日清製粉グループ

SUNWEST FOODS

RHEECHUN®
RICE

kewpie
love around the kitchen table

Bull-Dog

MISUZU

NIHON

KIKKOMAN

ヤマキ

S&B

SINCE 1645
YAMASA

MOMOYA

都一

Nijverheidscentrum 5-a
2761 JP Zevenhuizen
The Netherlands

Tel: 0031 - (0)85 - 8768688
Fax: 0031 - (0)10 - 8920329
E-mail: order@nihonfood.nl
sales@nihonfood.nl
finance@nihonfood.nl

Table of Contents

Dry goods	**1**	**-**	**10**
Rice	**1**		
Tempura	**1**		
Panko	**1**		
Soy Sauce	**2**		
Vinegar	**3**		
Special Sauces	**3**	**-**	**5**
Spices/Oil	**5**	**-**	**8**
Sea Spices	**6**	**-**	**7**
Sushi Nori	**9**	**-**	**10**
Pickled Vegetables	**10**		
Tofu	**11**		
Noodles	**11**		
Frozen Food	**12**	**-**	**19**
Salades	**12**		
Caviar	**12**	**-**	**13**
Sushi Toppings	**13**	**-**	**14**
Sashimi	**14**	**-**	**16**
Snacks	**17**	**-**	**19**
Udon	**19**		
Ramen	**19**		
Desserts	**20**		
Kitchen Utensils	**21**	**-**	**23**
Sushi Trays	**21**	**-**	**22**
Kitchenware	**22**	**-**	**23**
Drinks	**24**	**-**	**25**

order@nihonfood.nl Tel: 0858768688

Sunwest
Fancy Sushi
Rice
22,68 kg
Nr. 01001

Rhee chun
Extra Fancy Sushi
Rice
18,14 kg
Nr. 01002

Daichi
Sushi Rice
9,07 kg
Nr. 01004

Shinzu
Premium
Sushi Rice
9,07 kg
Nr. 01005

Sunwest
Fancy Sushi
Rice
9,07 kg
Nr. 01010

Miyabi
Akitakomachi
Rice
9,07 kg
Nr. 1011

Nissin
Tempura powder
A Type
18,1 g
Nr. 05001

SH
Tempura ko
Japan
20 kg
Nr. 05002

Nissin
Special
Tempura ko
18,1 kg
Nr. 05011

SH
Tempura ko
Japan
20/700 g
Nr. 05004

Beksul
Tempura
Korea
10/1 kg
Nr. 05005

Nihonshokken
Tempura powder
crispy (Japan)
10/1,5 kg
Nr. 05003

Nihonshokken
Karaage Powder
10/2 kg
Nr. 05006

Panko
10/1 kg
Nr. 05007

KANAGAWA
Panko
10 kg
Nr. 05012

Obento
Panko
10/200 g
Nr. 05009

order@nihonfood.nl Tel: 0858768688

Kikkoman
Soy Sauce
20 L
Nr. 02001

Kikkoman
Less Salt
Soy Sauce
20 L
Nr. 02002

NH Premium
Soy Sauce
20 L
Nr. 02061

Yamasa
Soy Sauce
18 L
Nr. 02006

Higashimaru
Usukuchi
Soy Sauce
18 L
Nr. 02012

Morita
Tamari Shoya
6/1.8L
Nr. 02011

Kikkoman
Less Salt
Soy Sauce
6/1 L
Nr. 02033

Yamasa
6/1 L
Nr. 02034

Kikkoman
Gluten Free
Soy Sauce
6/250 ml
Nr. 02037

Kikkoman
Soy Sauce
12/150 ml
Nr. 02003

Kikkoman
Less Salt
Soy Sauce
6/150 ml
Nr. 02005

Yamasa
Soy Sauce
12/150 ml
Nr. 02007

Yamasa
Less Salt
Soy Sauce
12/150 ml
Nr. 02062

Sempio
Take Away
Soy Sauce
10/200*16 ml
Nr. 02010

Yamasa
Mini Soy Sauce
6/300 *7.5 ml
Nr. 02008

Kikkoman
Mini Soy Sauce
400/10 ml
Nr. 02004

Take Away
Soya Sauce
Fish Form
Japan
10/150*8 ml
Nr. 02013

Take Away
Soya Sauce
Fish Form
China
4/125*8 ml
Nr. 02014

Mizkan
Suehiro Su
20 L
Nr. 03001

Mizkan
Shiragiku
20 L
Nr. 03002

Mizkan
Sushi Su
JS-47
20 L
Nr. 03003

Mizkan
Honteri
Mirin
18 L
Nr. 03005

Mizkan
Sushi Su
18 L
Nr. 03032

Black
Sesam Paste
18 kg
Nr. 07027

White
Sesam Paste
18 kg
Nr. 07028

Red Bean Paste
22 kg
Nr. 07044

Ebara
Yakiniku Sauce
6/2,16 Kg
Nr. 02058

Ebara
Yakitori Sauce
6/2,16 Kg
Nr. 02059

Nihonshokken
Unagi Sauce
6/2kg
Nr. 02015

Nihonshokken
Teriyaki Sauce
6/2kg
Nr. 02016

Nihonshokken
Yakiniku Sauce
6/2kg
Nr. 02017

Nihonshokken
Black Pepper Sauce
6/2kg
Nr. 02018

Otafuku
Okonomi Sauce
6/2,2 L
Nr. 02064

Otafuku
Yakisoba Sauce
6/2,2 L
Nr. 02065

Popeye
Tonkatsu sauce
6/1,8 L
Nr. 02039

order@nihonfood.nl Tel: 0858768688

Bulgogi Sauce
8/2kg
Nr. 02030

Bull dog
Tonkatsu Sauce
6/1.8 L
Nr. 02024

Bull dog
Yakisoba Sauce
6/1.8 L
Nr. 02025

Shiro dashi
White Soy Sauce
6/1.8 L
Nr. 02032

Mizkan
Ponzu
6/1,8 L
Nr. 03016

Men
Soup
6/1.8 L
Nr. 03021

Yuzuya Honten
Shiburu Yuzu
Yuzu concentrate
6/1,8 L
Nr. 03007

Mizkan
Sushi Su
6/1,8 L
Nr. 03029

Kuki
Sesam Oil
10/1,6 kg
Nr. 03018

Momoya
Kimuchi Sauce
15/1,2kg
Nr. 02027

Lucullus
Thai Chili Sauce
5 L
Nr. 02029

Nihonshokken
Goma Dressing
12/1 L
Nr. 02021

Nihonshokken
Japanese Dressing
Yuzu & Wasabi
12/1 L
Nr. 02022

Kousyo
Goma Dressing
12/1 L
Nr. 02053

Kousyo
Aojisho Dressing
12/1 L
Nr. 02054

S&B
Kimuchi Sauce
6/1 L
Nr. 02026

Layu
Chill oil
6*920g
Nr. 04014

Mizkan
Rice vinegar
6/250ml
Nr. 03006

order@nihonfood.nl Tel: 0858768688

Mizkan
Sushi Su
6/250ml
Nr. 03015

Mizkan
Honteri Mirin
6/250ml
Nr. 03026

Imuraya
Yuze azuki
Red Bean Paste
24/480g
Nr. 02031

QP
Mayonaise
Japan
20/450g
Nr. 02023

Momoya
Kimuchi Sauce
4/6*450g
Nr. 02028

Kikkoman
Sukiyaki
6/250 ml
Nr. 02036

Kikkoman
Teriyaki Sauce
6/250 ml
Nr. 02038

Nihon Shokken
Yakitori Sauce
10/210 g
Nr. 02047

Kamea
Wasabi
Mayonaise
10/210 g
Nr. 02046

Shikoku
Yuzu concentrate
30/100 ml
Nr. 03030

Layu
Chill oil
10*31g
Nr. 04013

Yamaki
Dashi no Moto
10/1 kg
Nr. 04009

Shimadaya
Dashi no moto
10/1 kg
Nr. 04019

Ajinomoto
Hondashi
10/1 kg
Nr. 04027

S&B
Japanese
Curry Flakes
20/1 kg
Nr. 04010

S&B
Premium
Wasabi Powder
Japan
10/1 kg
Nr. 04001

S&B
Wasabi Powder
Hot Japan
10/1 kg
Nr. 04002

Woomtree
Wasabi
10/1 kg
Nr. 04004

Kinjirushi
Wasabi Powder
(Wasabi bits)
10/1 kg
Nr. 04005

S&B
Kinjirushi
Kona Wasabi
10/1 kg
Nr. 04028

S&B
Take Out
Wasabi
Japan
8/500*2,5 g
Nr. 04006

Kinjirushi
Take Out
Wasabi
4/5/200*2,5 g
Nr. 04018

S&B
Wasabi Tubes
10/10*43 g
Nr. 04007

Noritama
Furikake
10/1 k g
Nr. 07008

Sukiyake
Furikake
10/1 k g
Nr. 07009

Tarako
Furikake
10/1 k g
Nr. 07010

Aji Doraku
Furikake
10/1 k g
Nr. 07011

Wasabi
Furikake
10/1kg
Nr. 07033

Sake Fumi
Furikake
Sake Fumi
10/1 kg
Nr. 07012

Sesam Nori
Furikake
20/450 g
Nr. 07025

Yasai
Furikake
Japan
25/200 g
Nr. 07013

Yukari
Furikake
20*200 g
Nr. 07034

Wasabi
Furikake
10/30 g
Nr. 07035

Aji Doraku
Furikake
10/30 g
Nr. 07041

Suki Yake
Furikake
10/30 g
Nr. 07042

Yukari
Furikake
12/10*26 g
Nr. 07056

order@nihonfood.nl Tel: 0858768688

Noritama
Furikake
10/30 g
Nr. 07040

Black Roasted Sesam
10/1 kg
Nr. 07018

White Roasted Sesam
10/1 kg
Nr. 07019

Wasabi Flavoured Sesam
12/100 g
Nr. 07023

Soy Flavoured Sesam
12/100 g
Nr. 07024

Kimchee flavoured Sesam
2/20/80 g
Nr. 07022

Wasabi flavour
Seasam
10/1kg
Nr. 07059

Yuzu Flavour
Sesam
10/1kg
Nr. 07058

Kimuchi Fl.
Sesam
10/kg
Nr. 07060

Yamafuku
Masago Arare
12/300 g
Nr. 07057

Nagatanien Arare topping
10/300 g
Nr. 07048

Aonori
50/250g
Nr. 07015

Katsouboshi
12/100 g
Nr. 04015

Savour
Wasabi peas
6/12*100 g
Nr. 04017

Sakura
Denbu
24/500 ml
Nr. 07036

Crispy Seaweed Chips
Hot flavour
12/100 g
Nr. 04025

Crispy Seaweed Chips
Original flavour
12/100 g
Nr. 04026

Yuzu
Powder
20/80 g
Nr. 04023

order@nihonfood.nl Tel: 0858768688

Shichimi
Tougarashi
10/10*15 kg
Nr. 04012

S&B
Sansho
16/10*12g
Nr. 04022

New Gem Foods
Origami wraps
Mango Chipotle
5*20sheets
Nr. 7055

S&B
Select
Ito Kiri
10*100 g
Nr. 04020

S&B
Ex Kuro
Gomashio
12/10/35 g
Nr. 04021

Shichimi
Tougarashi
30/300 g
Nr. 04011

Sunflower
Oil
20L
Nr. 02067

Soya
Oil
20L
Nr. 02066

Sesam
Oil
6/1.85L
Nr. 02068

Kaitatuya
Yakisushi nori
Gold Full Size
80/50sh
Nr. 07004

Kaitakuya
Yakisushi Nori
Gold Half Size
80/100 sh
Nr. 07043

Kaitatuya
Yakisushi nori
Silver Half Size
80/100sh
Nr. 07003

Kaitatuya
Yakisushi nori
Silver Full Size
80/50sh
Nr. 07002

Kaitatuya
Yakisushi nori
50/10sh
Nr. 07031

Nihon nori
Green Half Cut
10*200sh
Nr. 07032

Nihon
Nori Green
Full Size
10/100sh
Nr. 07001

Nihon Nori
Silver Half Size
10/100sh
Nr. 07052

Nihon Nori
Silver Label
10/50 sheets
Nr. 07046

Nihon Nori
Gold Label
10/50 sheets
Nr. 07045

Shirakiku
Soy Sheet
Pink
15/20 pcs
Nr. 07038

Shirakiku
Soy Sheet
Orange
15/20 pcs
Nr. 07039

Shirakiku
Soy Sheet
Green
15/20 pcs
Nr. 07038

New Gem Foods
Origami wraps
Tomato
5*20sheets
Nr. 7047

New Gem Foods
Origami wraps
Carrot Ginger
5*20sheets
Nr. 7053

New Gem Foods
Origami wraps
Pineapple Haba-
nero
5*20sheets
Nr. 7054

New Gem Foods
Origami wraps
Mango
5*20sheets
Nr. 7037

New Gem Foods
Origami wraps
Yuzu
5*20sheets
Nr. 7029

order@nihonfood.nl Tel: 0858768688

Cut Wakame
12/250g
Nr. 07016

Konbu
10/1 kg
Nr. 07017

Konbu
10*45 g
Nr. 07026

Sushi
Gary Pink
10/1 kg
Nr. 08001

GENKi

Sushi
Gary White
10/1 kg
Nr. 08002

GENKi

Sushi
Gari
4/25*60 g
Nr. 08012

Sushi
Gary White
Take Out
5/200*5 g
Nr. 08003

Fukujinzuke
10/1 kg
Nr. 08006

Kyure Zuke
Ao Kappa
10/1 kg
Nr. 08007

Kanpyo
10/1 kg
Nr. 08005

Beni
Shoga
10/1 kg
Nr. 08009

Shibazuke
10/1 kg
Nr. 08010

Takuwan Slice
10/1 kg
Nr. 08011

Kyure Zuke
Chakappa
10/1 kg
Nr. 08014

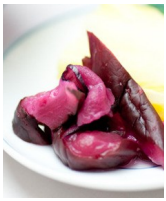

Sushiyo
Shibazuke
10/1 kg
Nr. 08017

Sushiyo
Aokappa
10/1 kg
Nr. 08018

Takuwan
24/500 g
Nr. 08004

Ajitsuke
Shiitake
20/500 g
Nr. 08015

order@nihonfood.nl Tel: 0858768688

Hikari
Shiro Miso
20 kg
Nr. 03008

Aka
Miso
10/1 kg
Nr. 03009

Hikari
Shiro Miso
10/1 kg
Nr. 03022

Frozen Sushi
Inari SF
20/900 g
Nr. 09006

Yamato
Sushi Inari
15/40 pcs
Nr. 09011

Miyakoichi
Yakisoba
10/480 g
Nr. 09002

Chewy Udon
18/420 g
Nr. 09010

Morinaga
Tofu firm
12/349 g
Nr. 09003

Japanese style
Udon
30*200 g
Nr. 09001

Misuzu
Sushi Inari
10/16 pc
Nr. 09004

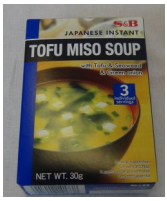

S&B
Instant Tofu
Miso Soup
12/3*10 g
Nr. 03011

S&B
Instant Shiro
Miso Soup
12/3*10 g
Nr. 03012

Glas Noodle
Rice vermiceli
10/1kg
Nr. 09013

豆腐

麺

order@nihonfood.nl Tel: 0858768688

Chuka Wakame
Japan
4/2kg
Nr. 11001

Chuka Wakame
Premium China
10/1 **kg**
Nr. 11002

Chuka Idako
8/1 kg
Nr. 11003

Hijiki
Salad
12/1 kg
Nr. 11004

Chuka Ika
Sansai
12/1 kg
Nr. 11005

Yama
Kuraage
12/1 kg
Nr. 11006

NH
Edamamme
25/400g
Nr. 11007

Nissui
Edamamme
20/400g
Nr. 11008

Nissui
Muki Edammame
20/500 g
Nr. 11068

Tosaka
Nori Shiro
FROZEN
10/1 kg
Nr. 07051

Tosaka
Nori Ao
FROZEN
10/1 kg
Nr. 07050

Tosaka
Nori Aka
FROZEN
10/1 kg
Nr. 07049

Chuka Kuraage
10/1 kg
Nr. 11067

Masago
Black
12/500g
Nr. 11011

NIHON SEAFOOD

Masago
Orange
12/500g
Nr. 11009

NIHON SEAFOOD

Masago
Wasabi
12/500g
Nr. 11010

NIHON SEAFOOD

Masago
Red
12/500g
Nr. 11012

NIHON SEAFOOD

Tobiko
Red
24/500g
Nr. 11016

order@nihonfood.nl Tel: 0858768688

Tobiko
Orange
24/500g
Nr. 11013

Tobiko
Wasabi
24/500g
Nr. 11014

Tobiko
Black
24/500g
Nr. 11015

Meranus
Ikura
12/1 kg
Nr. 11072

Ikura
12/1 kg
Nr. 11018

Uni
80/100 g
Nr. 11019

Sushi Ebi
20/30 pc
Nr. 11094 (2L)
Nr. 11020 (3L)
Nr. 11021 (4L)
Nr. 11022 (5L)
Nr. 11023 (6L)
Nr. 11024 (7L)

Muki
Amaebi
Premium
20/30 pc SF
Nr. 11026

Muki
Amaebi
20/50 pc
Nr. 11029

Sushi
Tako Premi-
um
25/20 pc
Nr. 11030

Sushi
Saba Premium
25/20 pc
Nr. 11031

Sushi
Ika sephia
25/20 pc
Nr. 11028

Kisu Slice
25/20 pc
Nr. 11073

Yari Ika
20/20 pc
Nr. 11075

Shimaji
Topping
25/20 pc
Nr. 11032

order@nihonfood.nl Tel: 0858768688

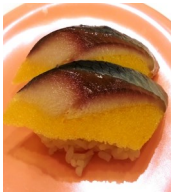

Herring
with Cappelin Roe
25*125 g
Nr. 11082

Baramundi Topping
25/20 pc
Nr. 11033

Seabass (Suzuki) Topping
25/20 pc
Nr. 11034

Unagi Topping
25/20 pc
Nr. 11035

Sushi
Tamago
10/500 g
Nr. 11036

Tilapia Topping
25/20*8 g
Nr. 11096

Shio
Saba File
25/2 pc
Nr. 11043

Sayori Slice
20/20*8 g
Nr. 11089

Trevally Top-ping
Goldband
25/160 g
Nr. 11091

Nihon Seafood
Unagi kabayaki
5 kg (140g-200g)
Nr. 11041

Anago
kabayaki
5 kg (250g)
Nr. 11042

Unagi kabayaki
5 kg (250g)
China
Nr. 11040

Torigai
250 g
Nr. 11049

Akagai
250 g
Nr. 11048

Hokkigai
10/1 kg
Nr. 11047

Hamachi
File
(1,3 kg-2kg)
Nr. 11044

Hotegai
Sashimi
20/30 pc 10/1 kg
(Japan)
Nr. 11050

Hotegai
Sashimi
20/30 pc 10/1 kg
Nr. 11051

Hotegai
Grill
10/20 pc 10/1 kg
Nr. 11052

Kaki Muki
(Oyster)
20/500 g
Nr. 11053

Ika ring
20/500 g
Nr. 11054

Sashimi Ika
10/1 kg
Nr. 11074

Steamed Monk
Fish Liver
(Ankimo)
14*220 g
Nr. 11087

Sashimi
Pink Shrimp
L 8*1,5 kg
Nr. 11093

Amaebi
unpeeled
12/1 kg
Nr. 11027

Tuna –60
Sashimi Grade
12*1kg
Nr. 11097

Delica
crabstick
Japan
10/1 kg
Nr. 11037

NH
crabstick
20/500kg
Nr. 11038

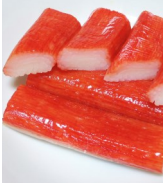

Maki
Surimi stick
18 cm 10/1 kg
Nr. 11039

Fisherman
Crab stick
10/1 kg
Nr. 11064

Kibun
Takebue chikuwa
60/5 pc
Nr. 11055

Mini
Chikuwa
40/200 g
Nr. 11057

Kibun
Yaki chikuwa
60/2 pc
Nr. 11056

order@nihonfood.nl Tel: 0858768688

Naruto Maki
20*160 g
Nr. 11060

Kamaboko Shiro
20*150 g
Nr. 11059

Kamaboko Aka
20*150 g
Nr. 11058

Shishamo
3 L
20*(12*183g)
Nr. 11046

Aji no Hiraki
15*(5 pc)
Nr. 11086

Mat kimuchi
16/500 g
Nr. 11095

Soft Shell Crab
(50-60g) 6/1 kg
Nr. 11063

Fishball with vegeta-bles
30*200 g
Nr. 11092

Soft Shell Crab
Prime
(65g-80g) 6/1 kg
Nr. 11084

Cuttle Fish Sephio
6/2 kg
Nr. 11066

order@nihonfood.nl Tel: 0858768688

Ajinomoto
Chicken Gyozai
10*(30*20g)
Nr. 12001

Ajinomoto
Vegetable Gyozai
10*(30*20g)
Nr. 12002

Ajinomoto
Chicken Karaage
10/600 g
Nr. 12003

Ajinomoto
Goma Teba
6/850 g
Nr. 12004

Yakitori
6/50*30 g
Nr. 12005

Kakiage
10*8 pc
Nr. 12018

Shrimp
Gyozai
10/1 kg (40*25g)
Nr. 12036

Tsukune
10/ 12*40g
Nr. 12039

Gyozai
no kawa
30/140 g
Nr. 12033

Shrimp
Potato Noodle
20/10*25 g
Nr. 12016

Green Samosa
Vegetarian
6/1 kg
Nr. 12017

Goma Dango
(105 pc)
Nr. 12019

Crab Cake
(105 pc)
Nr. 12020

Ebi Tori Baaru
(105 pc)
Nr. 12021

Crispy
Prawn Ball
(105 pc)
Nr. 12045

Spice
Chicken Ball
(105 pc)
Nr. 12046

Tako Yaki
10/25*30 g
Nr. 12027

Curry
Samosa
10/96*12,5 g
Nr. 12029

order@nihonfood.nl Tel: 0858768688

Skewered Okonomyaki
10/15*30g
Nr. 12041

Skewered Okonomyaki
10/5*80g
Nr. 12042

Ebi Katsu
10/10*40g
Nr. 12043

Crab & Shrimp
Springroll
12/500 g
Nr. 12047

Prawns
Shellon
Garlic marinated
10/500 g
Nr. 12025

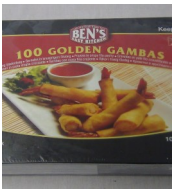

Shrimp
Springroll
10/100*10 g
Nr. 12010

Duck
Springroll
12/50*20 g
Nr. 12011

Chicken
Springroll
12/50*20 g
Nr. 12012

Tempura
vegetable mix
12/1 kg (75 pc)
Nr. 12013

Crab & Shrimp
12/1 kg (32 pc)
Nr. 12014

Oriental
Chicken cigar
12/1 kg (50 pc)
Nr. 12015

Cocunut
Shrimp Skewer
12/1 kg
Nr. 12035

Vegetable
Springroll
10/60*15 g
Nr. 12009

Ebi Fry
(2L) Premium
20/10*20g
Nr. 12006

Ebi Fry
(3L) Premium
20/10*30g
Nr. 12007

Ebi Fry 2L
(Pink Tiger)
20/10*20g
Nr. 12040

Ebi Fry
(3L) Pink Tiger
20/10*30g
Nr. 12008

order@nihonfood.nl Tel: 0858768688

Nobashi ebi
Vannamei 26/30
3L (20/20pc)
Nr. 11061

Nobashi ebi
Vannamei 21/25
4L (20/20pc)
Nr. 11062

Nobashi Ebi
Vannamei 31/40
2L 20*20 pc (
Nr. 11085

Nobashi Ebi
Black Tiger
26/30 pc
Nr. 11071

Nobashi Ebi
Black Tiger
21/25 pc
Nr. 11080

Sui Mai
10/ (40*2og)
Nr. 12038

Ha Kau
10/ (32*25g)
Nr. 12037

Natto
12/3 pack
Nr. 12034

Slice bun
15*10 pc
Nr. 06

Kinjirushi
Kizami Wasabi
10*250 g
Nr. 12044

Nai Huang
Pau
20*6 pc
Nr. 12049

Frozen
Inter Udon
8*(5*230g)
Nr. 13002

Shimadaya
Ramen Shoyu
10/3*120g
Nr. 13006

Shimadaya
Ramen Miso
Japan
15/5*150 g
Nr. 13004

Nihon
Frozen udon
6/5 pc
Nr. 13009

GENKi

Frozen Ramen
China
6/5*230 g
Nr. 13003

order@nihonfood.nl Tel: 0858768688

Macha
Ice Cream
2,5 L
Nr. 14001

Kuro goma
Ice cream
2,5 L
Nr. 14002

Shiro goma
Ice cream
2,5 L
Nr. 14003

Red Bean
Ice cream
2,5 L
Nr. 14004

Coconut
Mochi Ice
24/(6*36g)
Nr. 14005

Vanille
Mochi Ice
24/(6*26g)
Nr. 14006

Black Sesame
Mochi Ice
24/(6*36g)
Nr. 14007

Macha
Mochi Ice
24/(6*26g)
Nr. 14008

Mango
Ice cream
2,5 L
Nr. 14009

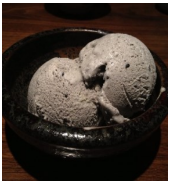

Kuro goma
Ice
4,75 L
Nr. 14010

Macha
Ice
4,75 L
Nr. 14011

Mango
Ice
4,75 L
Nr. 14012

Lychee
Ice
2,5 L
Nr. 14013

Mango Mochi
Ice
24/6*26 g
Nr. 14014

Vanilla
Ice
2,5 L
Nr. 14015

Strawberry
Ice
2,5 L
Nr. 14016

Chocolate
Ice
2,5 L
Nr. 14017

order@nihonfood.nl Tel: 0858768688

Temaki
Sushi Tray
30/50 pc
Nr. 15011

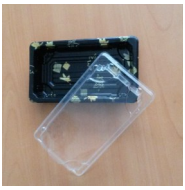

Sushi Tray 00
(140*80*21)
800/50pc
Nr. 15022

Sushi Tray 01
(167*93*44)
8/50pc
Nr. 15001

Sushi Tray 02
(224*94*48)
8/50pc
Nr. 15002

Sushi Tray 03
(165*118*42)
8/50pc
Nr. 15003

Sushi Tray 07
(217*136*44)
8/50pc
Nr. 15005

Sushi Tray 05
(188*130*44)
8/50pc
Nr. 15004

Sushi Tray 09
(240*147*41)
8/50pc
Nr. 15006

Sushi Tray 11
(256*185*22)
4/50pc
Nr. 15021

Sushi Tray 23
(235*235*45)
8/50pc
Nr. 15007

Sushi Tray 27
(270*270*45)
8/50pc
Nr. 15008

Sushi Tray 30
(310*310*45)
4/50pc
Nr. 15009

Sushi Tray
35
(350*350*45)
2/50pc
Nr. 15010

Bento Box
(SM3-1104)
6/50 pc
Nr. 15012

Bento Box
(SM3-1101)
(234*186*44)
200/50pcs
Nr. 15029

Sushi Tray R28
(280*280*30)
2/50pcs
Nr. 15023

Sushi Tray R31
(321*321*48)
2/50pcs
Nr. 15024

Sushi Tray R34
(346*346*48)
2/50pcs
Nr. 15025

order@nihonfood.nl Tel: 0858768688

Sashimi
Tray
8/50pcs
Nr. 15019

Sushi Tray R37
(376*376*48)
2/50pcs
Nr. 15026

Party Tray
SR-11
4/25pcs
Nr. 15013

Donburi Bowl
SM3-2103
550 ml
6/50pcs
Nr. 15027

Donburi Bowl
SM3-2104
700 ml
6/50pcs
Nr. 15028

Chopstick
Bamboo
Green Cover
30/100pcs
Nr. 16002

Baran
Yamagata
(1000 pcs)
Nr. 16003

Baran
Ebigata
(1000 pc)
Nr. 16004

Tempura Paper
(500 pc)
Nr. 16005

Sushi mat
Bamboo
27cm*27cm
Nr. 16006

order@nihonfood.nl Tel: 0858768688

Sushi mat
Bamboo
23cm*23cm
Nr. 16007

Cuckoo
Rice Cooker
4,6 L
Nr. 16008

Cuckoo
Rice Cooker
6,3 L
Nr. 16017

Soy Sauce
Pump
Nr. 16010

Rice Tray
Nr. 16016

Rice Container
Nr. 16015

Kumazasa
16/700 g
Nr. 16013

Soy Sauce
Container
15 ml
60/100pc
Nr. 16014

Soy Sauce
Container
30 ml 60/50pc
Nr. 16009

Rice Net
Nr. 16011

Miora Gold
(Rice improver)
10/1 kg
Nr. 16018

If more of us valued food and cheer and song above hoarded gold,
it would be a merrier world.... **J.R.R. Tolkien**

order@nihonfood.nl Tel: 0858768688

Calpis
6/1,5 L
Nr. 06005

Ramune
Plain Bottle
24/500 ml
Nr. 06011

Ramune
Grape
24/500 ml
Nr. 06013

Sangaria
Melon Soda
Bottle
24/500 g
Nr. 06013

Sangaria
Oishi Ocha Bottle
24/500 ml
Nr. 06006

Sangaria
Oolong Tea
24/500 ml
Nr. 06007

Salty Dog
Non-Alcohol
24/350 ml
Nr. 06016

Cassis Orange
Non-Alcohol
24/350 ml
Nr. 06015

Ramune
Peach Flavour
30/250 ml
Nr. 06010

Ramune
Chandelier
30/200 ml
Nr. 06020

Ramune
Pine Aji
30/200 ml
Nr. 06021

Ramune
Melon Flavour
30/200 ml
Nr. 06009

Ramune
Strawberry
30/200 ml
Nr. 06012

Ramune
Blue Berry
30/200 ml
Nr. 06022

Ramune
Shio Suika
30/200 ml
Nr. 06023

Sencha Teabag
12/100*2g
Nr. 06017

YMY
Sencha teabag
6/20*2g
Nr. 06002

Sencha
Leaves
12/1 kg
Nr. 06001

order@nihonfood.nl Tel: 0858768688

Macha Powder
20/1 kg
Nr. 06004

Marufuji Houjicha Japanese Green tea
10/1 kg
Nr. 06018

Marufuji Genmaicha Tokuyo Japanese Green tea
15/1 kg
Nr. 06019

Algemene voorwaarden
van de besloten vennootschap Groothandel in voedings-
en genotmiddelen Nihon Food BV., gevestigd in Zevenhuizen

Artikel 1 Definities
In deze algemene voorwaarden wordt verstaan onder:
de groothandel: Groothandel in voedings- en genotsmiddelen Nihon Food BV., alsmede de aan haar gelieerde ondernemingen.
afnemer: de natuurlijke of rechtspersoon waarmee de groothandel een overeenkomst is aangegaan tot levering van goederen en/of diensten.
overeenkomst: de overeenkomst die tussen de groothandel en de afnemer ontstaat door expliciete aanvaarding door de groothandel van aanbiedingen en/of orders.

Artikel 2 Toepasselijkheid
Deze algemene voorwaarden zijn van toepassing op de totstandkoming, inhoud en nakomingen van alle tussen afnemer en de groothandel en de aan haar gelieerde ondernemingen gesloten overeenkomsten.
Algemene voorwaarden van contractspartijen en of derden zijn slechts van toepassing indien dat door de groothandel uitdrukkelijk is aanvaard en schriftelijk bevestigd.
Op afwijkende en/of aanvullende bedingen kan door de afnemer slechts een beroep worden gedaan indien en voor zover deze door de groothandel uitdrukkelijk schriftelijk zijn aanvaard
De afnemer met wie eenmaal op de onderhavige voorwaarden werd gecontracteerd, stemt in met toepasselijkheid van deze voorwaarden op latere overeenkomsten tussen hem en de groothandel.

Artikel 3 Offertes
Alle offertes zijn vrijblijvend tenzij uitdrukkelijk anders is vermeld.
Bij een samengestelde prijsopgave bestaat geen verplichting tot levering van een gedeelte tegen een overeenkomstig gedeelte van de voor het geheel opgegeven prijs.

Artikel 4 Producten
Informatie met betrekking tot samenstelling, kwaliteit en eigenschappen van de door de groothandel geleverde producten geschiedt naar beste weten van de groothandel, maar houdt geen enkele garantie in.
De groothandel heeft te allen tijde het recht om te bepalen dat daarvoor naar haar oordeel in aanmerking komen de producten slechts in bepaalde minimum hoeveelheden zullen worden geleverd.

Artikel 5 De overeenkomst
De overeenkomst bindt de groothandel pas na uitdrukkelijke aanvaarding.
Elke overeenkomst met de groothandel wordt aangegaan onder de opschortende voorwaarde dat de afnemer op grond van door de groothandel in te winnen inlichtingen voldoende kredietwaardig blijkt.
De groothandel behoudt zich het recht voor om zonder opgave van redenen bestellingen/orders te weigeren. In een dergelijk geval zal de groothandel niet schadeplichtig zijn jegens afnemer.

Artikel 6 Prijzen
De opgegeven prijzen zijn, tenzij anders is overeengekomen, af magazijn exclusief BTW.
De groothandel in gerechtigd de overeengekomen prijs te verhogen indien zich na de totstandkoming van de overeenkomst kostprijsverhogende elementen voordoen. Onder kostprijsverhogende elementen worden in ieder geval verstaan door leveranciers van de groothandel berekende prijsstijgingen, verhoging van lonen, sociale lasten, belastingen of andere heffingen.
Indien de groothandel op grond van het gestelde in het voorgaande lid overgaat tot verhoging van de prijs is de afnemer gerechtigd de opdracht te annuleren mits hij dat onmiddellijk nadat hij heeft kennisgenomen van de prijsverhoging schriftelijk kenbaar maakt aan de groothandel, en tegen vergoeding van de door de groothandel gemaakte directe kosten. Voor hetgeen in het kader van de geannuleerde opdracht is geleverd blijft afnemer de oorspronkelijk overeengekomen prijs verschuldigd.

Artikel 7 Levering
Levering vindt plaats af-magazijn van de groothandel, tenzij een andere vorm van levering is overeengekomen.
Indien franco-levering overeengekomen wordt, bepaalt de groothandel de wijze van vervoer en de aard en wijze van aflevering en de kosten daarvan.
Indien een levering-in-magazijn overeengekomen wordt, geldt de mededeling dat de door de afnemer gekochte goederen voor vervoer gereed zijn als levering. Indien de afnemer de goederen niet binnen twee dagen na deze mededeling heeft afgehaald aan het door de groothandel opgegeven adres, is de groothandel gerechtigd de kosten voor opslag van de goederen bij de afnemer in rekening te brengen.
Tenzij uitdrukkelijk anders overeengekomen zijn termijnen van levering nimmer aan te merken als fatale termijnen. Ook bij een overeengekomen fatale termijn is de groothandel pas in verzuim nadat de afnemer haar in gebreke heeft gesteld en een redelijke termijn gesteld heeft alsnog te leveren.
Het risico van de goederen gaat over op de afnemer op het moment van de overeengekomen vorm van levering.

Artikel 8 Overmacht
Indien door overmacht aan de zijde van de groothandel de uitvoering van de overeenkomst met meer dan vier weken vertraagd wordt, zijn zowel de groothandel als de afnemer bevoegd de overeenkomst te ontbinden.
De groothandel kan in dat geval, in afwijking van art. 7.5, slechts aanspraak maken op vergoeding van de door haar gemaakte kosten.
Indien de overmacht intreedt terwijl reeds ten dele uitvoering is gegeven aan de overeenkomst, is de groothandel gerechtigd betaling te vorderen van het reeds uitgevoerde deel van de overeenkomst.
Onder overmacht wordt in deze voorwaarden verstaan elke van de wil van de groothandel onafhankelijke omstandigheid die de nakoming van de overeenkomst blijvend of tijdelijk verhindert, alsmede voor zover daaronder niet reeds mede begrepen oorlog, oorlogsgevaar, oproer, staking, overheidsmaatregelen, brand, gebrek aan grondstoffen, defecten aan machines, transportmoeilijkheden en niet tijdige levering door leveranciers van de groothandel.
Indien de groothandel op grond van overmacht overgaat tot ontbinding van de overeenkomst is zij niet gehouden tot het vergoeden van schade aan afnemer.

Artikel 9 Reclame
De afnemer is verplicht om de goederen onmiddellijk na levering deugdelijk te controleren op gebreken. Onder gebreken worden niet begrepen geringe in de handel toelaatbaar geachte of technisch niet te vermijden afwijkingen in onder meer hoeveelheid, kwaliteit, kleur of gewicht.
Reclames op leveranties van al onze producten dienen binnen 24 uur na levering van die goederen schriftelijk aan de groothandel te geschieden. Indien de afnemer niet binnen de toepasselijke termijn heeft gereclameerd dan wordt hij geacht in te stemmen met de staat waarin de goederen zijn geleverd en vervalt ieder recht op reclame.
Na geregistreerde ontvangst van de klacht stelt de groothandel zo spoedig mogelijk een onderzoek in naar de gegrondheid daarvan. De afnemer dient de groothandel bij dit onderzoek behulpzaam te zijn.
In geval van een gerechtvaardigde reclame zal de groothandel de keuze hebben om:
De goederen terug te nemen en te vervangen, of; De koopovereenkomst te ontbinden, of; Een redelijke vermindering van de verkoopprijs te crediteren.
Teruggezending van de goederen geschiedt door rekening en risico van de afnemer en is slechts mogelijk nadat de groothandel daarmee heeft ingestemd.
Reclames geven de afnemer nimmer het recht om de overeenkomst te ontbinden of betaling geheel of gedeeltelijk achterwege te laten. In geen geval kan de afnemer aanspraak maken op schadevergoeding.

Artikel 10 Emballage
Emballage wordt door de groothandel tegen de kostprijs aan de afnemer in rekening gebracht.
Voor op kosten van de afnemer aan de groothandel geretourneerde emballage ontvangt afnemer een creditfactuur gelijk aan de in rekening gebrachte kostprijs, tenzij de terug ontvangen emballage in minder goede staat verkeert dan waarin deze aan afnemer werd geleverd, in welk geval een in redelijkheid vast te stellen lager bedrag wordt gecrediteerd. Uitsluitend door de groothandel geleverde emballage kan geretourneerd worden.

Artikel 11 Eigendomsvoorbehoud
De groothandel behoudt zich de eigendom voor van alle geleverde goederen totdat al haar voorderingen op afnemer terzake van de door de groothandel ingevolge de betreffende overeenkomst aan afnemer geleverde goederen volledig zijn voldaan.
Het eigendomsvoorbehoud strekt zich ook uit tot vorderingen terzake van tekortschieten van de kant van afnemers in de nakoming van de betreffende overeenkomst.
De groothandel is gerechtigd om wanneer afnemer tekortschiet in de nakoming van zijn in het voorgaande lid bedoelde verplichtingen, de onder eigendomsvoorbehoud geleverde doch bij afnemer aanwezige goederen terstond en zonder voorafgaande ingebrekestelling terug te nemen. Indien de groothandel gebruik maakt van haar recht tot terugneming wordt de overeenkomst zonder gerechtelijke tussenkomst geheel of voor een evenredig deel ontbonden onverminderd het recht van de groothandel op vergoeding van schade en kosten.

Indien de afnemer nog onder het eigendomsvoorbehoud van de groothandel vallende goederen aan derden heeft verkocht en geleverd, dan treedt de vordering van de afnemer op de derde in de plaats van de eigendom en wordt die vordering geacht door de afnemer op voorhand aan de groothandel te zijn gecedeerd. De afnemer is verplicht om aan de derde van deze cessie mededeling te doen.

Artikel 12 Aansprakelijkheid

De groothandel is niet aansprakelijk voor kosten, schaden en interessen, welke voor afnemer mochten ontstaan als gevolg van daden of nalatigheden van de groothandel, van personen in dienst van de groothandel of door de groothandel ingeschakelde derden, tenzij sprake is van grove schuld. Aansprakelijkheid voor bedrijfs-, gevolg- of indirecte schade is steeds uitgesloten.

De aansprakelijkheid van de groothandel blijft in ieder geval beperkt tot de hoogte van het factuurbedrag van de geleverde goederen waarop de aansprakelijkheidsstelling betrekking heeft.

Indien de groothandel terzake van enige schade waarvoor zij krachtens de overeenkomst met afnemer c.q. deze leveringsvoorwaarden niet aansprakelijk is, door een derde aansprakelijk wordt gesteld is afnemer gehouden haar ter zake volledig te vrijwaren en haar alles te vergoeden wat zij aan die derde moet voldoen.

Artikel 13 Opschorting/ontbinding

Onverminderd de in de Wet genoemde gevallen heeft de groothandel indien afnemer toerekenbaar tekortschiet in de nakoming van zijn verplichtingen, het recht om zonder ingebrekestelling en rechterlijke tussenkomst, hetzij de uitvoering van de overeenkomst voor ten hoogste drie maanden op te schorten, hetzij deze geheel of ten dele te ontbinden, zonder dat de groothandel tot enige schadevergoeding gehouden zal zijn en onverminderd de aan de groothandel verder toekomende rechten.

Het recht van de groothandel tot opschorting dan wel gehele of gedeeltelijke ontbinding geldt tevens wanneer ernstig moet worden betwijfeld of afnemer in staat is zijn contractuele verplichtingen jegens de groothandel na te komen alsmede ingeval zijn faillissement, serséance van betaling, liquidatie, overdracht van het bedrijf van afnemer en voorts in het geval goederen van afnemer in beslag worden genomen, dan wel afnemer onder curatele wordt gesteld of op andere wijze de beschikkingsbevoegdheid over zijn vermogen of delen ervan verliest.

Afnemer is slechts bevoegd de voor hem uit de overeenkomst voortvloeiende verplichting op te schorten. De mogelijkheid van ontbinding van de overeenkomst tussen de groothandel en de afnemer op grond van artikel 6:265 Burgerlijk Wetboek is uitgesloten.

Artikel 14 Betaling

Betaling geschiedt à contant. Tenzij anders is overeengekomen dient betaling binnen veertien dagen na factuurdatum plaatst te vinden zonder aftrek of verrekening. Ingeval van niet tijdige betaling is afnemer in verzuim zonder dat voorafgaand ingebrekestelling door de groothandel vereist is.

De groothandel is te allen tijde en ongeacht de overeengekomen betalingscondities gerechtigd de afnemer te verplichten om zekerheid te stellen voor de voldoening van de krachtens de overeenkomst aan de groothandel te betalen bedragen.

Ingeval van niet tijdige betaling is de afnemer naast het verschuldigde bedrag tot volledige vergoeding van zowel buitengerechtelijke als gerechtelijke incassokosten. De buitengerechtelijke kosten bedragen 15% van de hoofdsom zulks met een minimum van €40,=.

De door afnemer gedane betalingen worden eerst verrekend met eventueel verschuldigde kosten en met opeisbare facturen die het langst openstaan.

Artikel 15 Toepasselijk recht

Alle geschillen welke verband houden met een overeenkomst waarop de onderhavige voorwaarden geheel dan wel ten dele van toepassing zijn of naar aanleiding van nadere overeenkomsten, welke een uitvloeisel zijn zodanige overeenkomst, dienen te worden voorgelegd aan de Arrondissementsrechtbank te Rotterdam. De groothandel behoudt echter de bevoegdheid de wederpartij te dagvaarden voor de volgens de Wet bevoegde rechter in het arrondissement Rotterdam (Nederland).

Op overeenkomst, algemene voorwaarden en iedere nadere overeenkomst, alsmede op geschillen voortvloeiend hieruit is het Nederlands recht van toepassing. Het verdrag van Wenen inzake de internationale koopovereenkomsten betreffende roerende zaken van 11 april 1980 Trb 1981, 184 is nimmer van toepassing.

Artikel 16 Slotbepaling

Indien één of meer bepalingen van de tussen partijen gesloten overeenkomst, daaronder begrepen bepalingen Van deze algemene voorwaarden nietig zijn of niet rechtsgeldig worden, zal die overeenkomst voor het overige Van kracht blijven. Partijen zullen over de bepalingen, welke nietig zijn dan wel niet rechtsgeldig worden, Overleg plegen teneinde een vervangende regeling te treffen, die doel en strekking van de nietige of Vernietigbare bepaling zoveel mogelijk benaderen. Deze algemene voorwaarden zijn gedeponeerd bij de Kamer van Koophan-